

FIDBOX INSTALLATIE INSTRUCTIES

APP DOWNLOADEN

Om de Fidbox te gebruiken dien je eerst de gratis Fidbox app downloaden in de Appstore (Apple) of de Google Playstore (Android).

ACCOUNT AANMAKEN/INLOGGEN

Na het downloaden kun je een account aanmaken in de app, door op 'create account' te klikken. Na het accepteren van de algemene voorwaarden, vul je de gegevens in van jouw bedrijf. Let goed op dat de Username (gebruikersnaam) en Password (wachtwoord) hoofdletter gevoelig zijn bij het inloggen.

TAAL AANPASSEN

Als je bent ingelogd kun je de taal van de app veranderen door op de 'Instellingen'-knop rechts onderin te klikken (blauwe cirkel), en dan de Language (Taal) te veranderen naar Dutch (Nederlands).

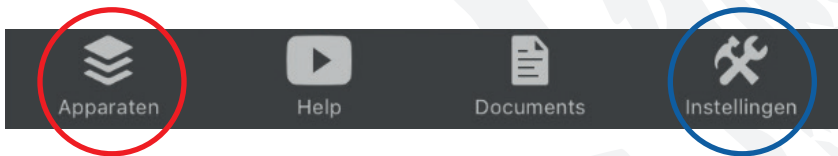

FIDBOX TOEVOEGEN VOOR GEBRUIK

Vanuit het beginscherm (klik rechts onderin op 'Apparaten' (Rode cirkel)), kunt je een Fidbox toevoegen door op 'apparaat toevoegen' te klikken rechts bovenin. Je komt dan op het scherm waar wordt gevraagd om een Fidbox Nr. en Naam. Bij 'Fidbox Nr.' vul je het serienummer in dat op de Fidbox staat, dit is een code bestaande uit 6 cijfers. En bij Naam kun je invullen voor wie de Fidbox is, bijvoorbeeld: Fam. Janssen. Als je dit hebt ingevuld klik je op 'Maak verbinding' (connect). Je telefoon kan hier vragen of je bluetooth wil toestaan; dit dient te worden geaccepteerd om de app te kunnen gebruiken. Vervolgens gaat de app zoeken naar je Fidbox; dit kan even duren. Het versnellen van dit proces kan door een magneet kort over de Fidbox heen te halen. Hierdoor wordt de Fidbox handmatig gesynchroniseerd.

Als dit is gebeurd krijg je een scherm te zien waar de gegevens van de ruimte waar je de Fidbox installeert moeten worden ingevuld en, het allerbelangrijkste, tussen welke tijden de Fidbox synchroniseert met de app (voor fidboxen met een serie nummer vanaf 021600 zie de kanttekening op pagina 2).

Het is van belang dat je klant thuis is tussen deze tijden en zich binnen 8 meter van de Fidbox bevindt (meestal rond het avondeten), dit is een eenmalige synchronisatie.

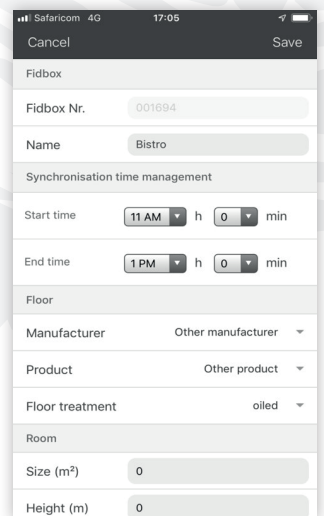
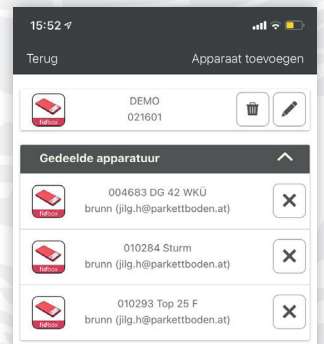
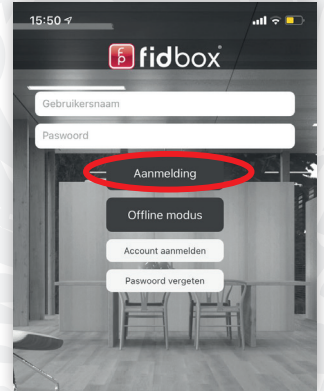

FIDBOX INSTALLATIE INSTRUCTIES (VERVOLG)

Ook is het van belang dat hier wordt ingevuld of er wel of geen vloerverwarming aanwezig is, wat de afwerking van de vloer is (olie / lak) en hoe groot de ruimte is waarin de Fidbox is/ wordt geïnstalleerd. Zodra alles goed is ingevuld klik je rechts bovenaan op 'Save' (opslaan).

De Fidbox nummers 021600 en hoger werken met een nieuw synchronisatie systeem. Dit werkt volgens het principe dat er elke 24 uur, om de 2 minuten wordt gezocht naar een telefoon. Dit proces herhaalt zich de volgende dag op het tijdstip dat de telefoon voor het laatst is gesynchroniseerd.

FIDBOX INSTALLEREN IN DE VLOER

Leg de Fidbox al tijdens het acclimatiseren in de ruimte waar de vloer zal worden gelegd. Koppel net voor het acclimatiseren de Fidbox en start direct de meting. De Fidbox slaat dan ook direct tijdens het acclimatiseren de meetgegevens op. Tijdens het leggen van de vloer vrees je in de achterkant van een vloerdeel een stuk uit dat groot genoeg is voor de Fidbox van 9,5 x 5,3 x 0,8 cm. Je plakt de Fidbox met het dubbelzijdig tape aan de onderkant van de vloer. Het is van belang dat dit vloerdeel uiteindelijk wordt geïnstalleerd in het midden van de vloer. Er dient per 50 m² één Fidbox te worden geïnstalleerd. Bij 80 m² zullen er dus twee Fidboxen moeten worden geïnstalleerd om het gehele oppervlakte te kunnen meten.

FIDBOX OVERDRAGEN AAN DE HOOFDGEBRUIKER (JOUW KLANT)

Nadat je de hele vloer heb geïnstalleerd is het belangrijk dat de Fidbox wordt overgedragen aan de eindklant (de eindgebruiker van de vloer). Zodat de gebruiker van de vloer verantwoordelijk is voor het bijsturen van de klimatologische omstandigheden rondom de vloer en de Fidbox een beperkt bereik heeft voor het delen van gegevens (namelijk 8 meter). Het overdragen van eigendom kun je doen door het apparaat menu te openen en op de het penntje (rode cirkel) te klikken bij de Fidbox. Scroll vervolgens helemaal naar beneden en klik op 'Transfer Ownership' (eigendom overzetten). Hier vul je het E-mailadres van de klant in. Met de knop 'share device with my account' (deel Fidbox met mijn account) wordt de data van de Fidbox ook met je eigen account gedeeld. Zo kun je op afstand de gegevens van de Fidbox van je klant uitlezen.

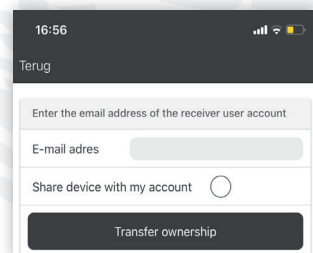
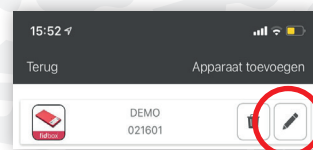

KIJK VOOR DE UITGEBREIDE FIDBOX INSTALLATIE INSTRUCTIES OP ONZE WEBSHOP, ARTIKELNUMMER 85317.

Voor verdere vragen bel 0343 432 321 of mail naar info@plintenprofielcentrale.nl